Presentación del Protocolo Institucional de Atención a las situaciones de Maltrato y Violencia Sexual en NNA – Atención a Mujeres que sufren Violencia de Pareja y Violencia Sexual

La Dirección Técnica de Comeca y la Jefatura del Servicio de Salud Mental organizaron el día 30 de agosto a la hora 15:00, una actividad en la que se presentó al personal médico (médicos de emergencia, Internistas, de Familia, Ginecólogos, Pediatras y Parteras)así como también Personal de Enfermería, servicio, etc. el protocolo Institucional para el abordaje de dichas problemáticas.

Quienes integran el Equipo de Referencia en Violencia de Género y Generación de la Institución: Dr. Edgar Tesoro – Lic. Ps. Marcelo Repetto – Lic. Ps. Patricia Castro – Asistente Social Elizabeth Bonino, conjuntamente con la Asesora Legal Dra. Beatriz Hackembruch presentaron a los participantes un taller donde se incluyó:

- **Entrega de carpetas que contienen material informativo de la temática**
- **Pre y post –test**
- **Conferencia sobre Situaciones de Maltrato y Violencia en NNA**
- **Videos representativos**
- **Conferencia sobre atención a Mujeres que sufren de Violencia de Pareja y Sexual**
- **Videos representativos**
- **Trabajo en distintos grupos de taller con viñetas clínicas**
- **Análisis en plenario – conclusiones**

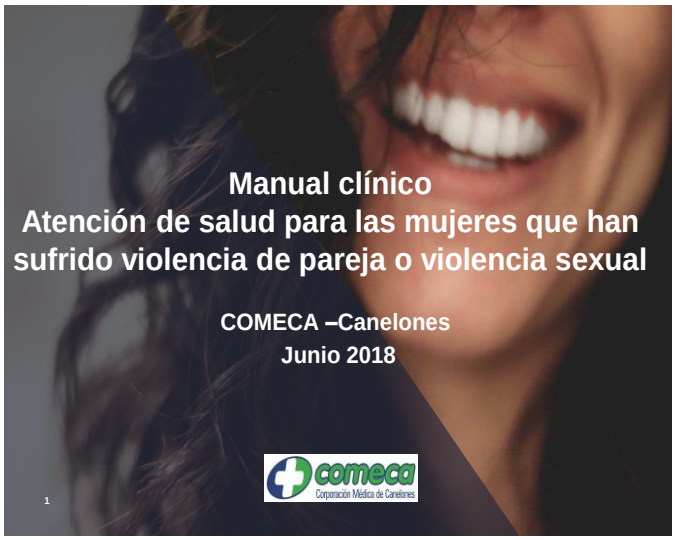

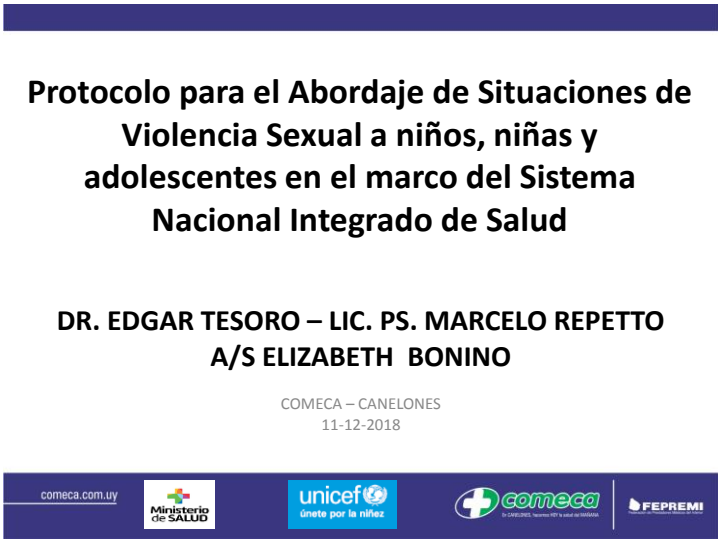

Participaron activamente de dicho evento 50 personas

Equipo docente